キレイは、
星が教えてくれる。

BEAUTY
WITH
THE STARS

LINE限定プレゼント

12星座別
顔パーツ開運法

Zodiac Beauty Guide

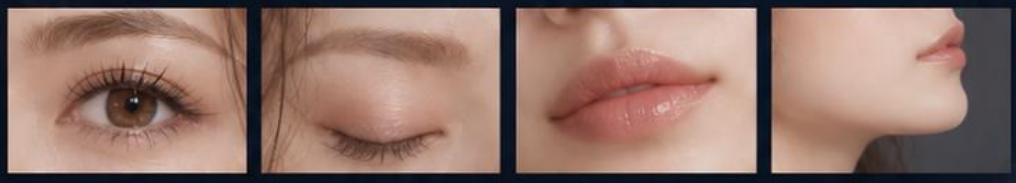

EYES　BROWS　LIPS　FACE LINE

星座の魅力が宿る顔パーツを知って、
もっと自分らしく輝くヒントに

JUNE SHIBUSAWA

A MORE RADIANT YOU

Discover your natural beauty

私たちの顔のパーツは
それぞれ、とっても雄弁！

眉は“意志”を
頬は“喜び”を
口は“気分”を

顔を見た人に伝えます！

そして、
それぞれの顔の部位には

占星術でお馴染みの
惑星たちのパワーが
宿っています！

眉には“火星”が
肌には“金星”が
口には“水星”が

パワーを授けて
くれているのです！

✨牡羊座✨

【魅力と運が宿るパーツ】
眉

【今日からできる開運法】
①火星パワーで酷使しやすい眉はときどきマッサージを！　眉頭から眉尻へと、クルクル優しくほぐしましょう。

②眉のカタチは丁寧に整えましょう！
優しく見せたいときはカーブを優しく、
強く見られたいときは直線に！



✨牡羊座✨

【自分の眉が好きな人】

支配星の「火星パワー」をあなたは上手く取り込めている人！自信をもって振舞うほど、運気はよくなりますよ✨

【自分の眉が好きではない人】

眉はカタチを整えやすいパーツです。
メイクが上手な人に整えてもらうなど、放置しないで工夫を！それだけで
「自分への自信」もきっと強まります！

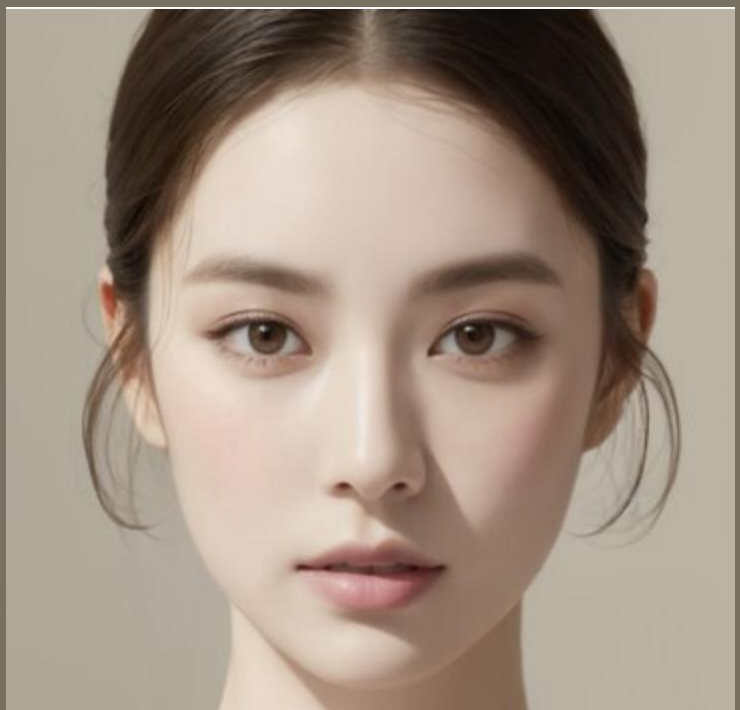

✨牡牛座✨

【魅力と運が宿るパーツ】

頬（ほほ）

【今日からできる開運法】

①金星パワーが宿る頬は常に優しく扱いましょう。洗顔後タオルで水気を取るときは最後に優しく頬を軽く押さえて

②人と会うときは笑顔！こんにちはを言うときに頬が高い位置に来るように鏡を見て練習してみましょう。



✨牡牛座✨

【自分の頬が好きな人】

支配星の「金星パワー」をあなたは上手く働かせています！頬を意識してメイクや笑顔を研究するとますます運気アップ

【自分の頬が好きではない人】

頬のカタチは変えられませんが、表情豊かな頬は自分で作れます！チークの色や入れ方を研究したり、頬の肉がこけないように健康な食事を意識したり。それが「自愛」の心にも繋がりますよ！



✨双子座✨

【魅力と運が宿るパーツ】

口（くち）

【今日からできる開運法】

①水星パワーが宿る唇には常にうるおい補給を！しっとり感をキープしましょう

②笑うときは口を横にしっかりと開くのが〇。特に、えくぼがある人は口の開き方を意識するほど人気運が上がります！



✨双子座✨

【自分の口が好きな人】

支配星の「水星パワー」をあなたは使えている人です！口の動きから魅力が発せられていることをさらに意識してみて！

【自分の口が好きではない人】

口の魅力はカタチではなく“動き”と“潤い”に宿ります。口元の動かし方が魅力的な人をマネたり、ちょっと贅沢なリップを使うと自分の口を愛せますよ！



✨蟹座✨

【魅力と運が宿るパーツ】

目(特に左)と涙袋

【今日からできる開運法】

①上まぶたは動かさず、下まぶたを上にあげて目を閉じる訓練をすると、涙袋がぷっくりしてきますよ！

②感情が出る左目がチャームポイント！写真を撮るときは顔の左側を少し前に出して左目を強調するように撮ってみて。



✨蟹座✨

【自分の左目が好きな人】

月のパワーを上手く使えているあなた！気取らず、飾らない人柄が人気の秘訣のひとつでしょう✨そこを忘れずに！

【自分の左目が好きではない人】

あなたは恥ずかしがり屋さん。自分の気持ちが表に出るのが照れ臭いかもしれませんが素のあなたはとても魅力的！自信を持つと左目のことも好きになれます。



✨獅子座✨

【魅力と運が宿るパーツ】

目（特に右）とまつ毛

【今日からできる開運法】

①太陽パワーが宿る目が濁らないよう、目の酷使を避けましょう。疲れ目に効く目薬やサプリを愛用すると◎。

②まつ毛はあなたの目ヂカラを高める大きなポイント！キープ力のあるマスカラを使うようにしてみてください。

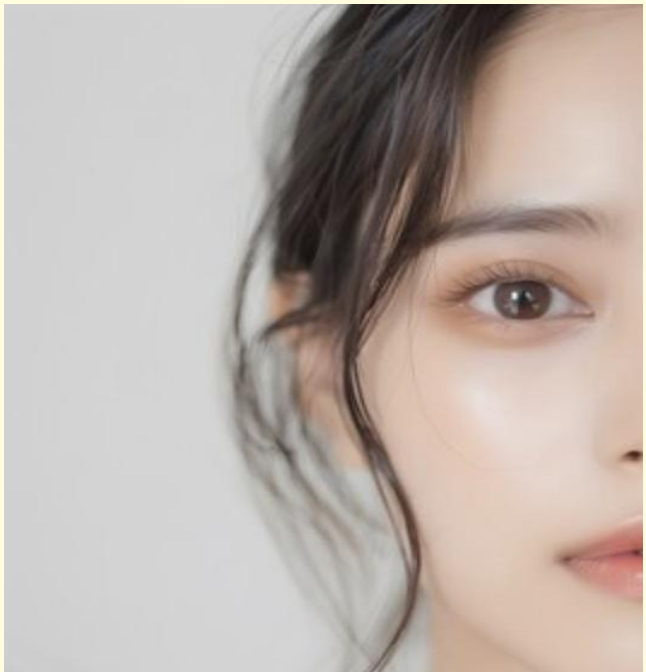

✨獅子座✨

【自分の右目が好きな人】

太陽パワーが宿る右が好きなあなたは
自分の意思で物事を進めるパワーが強く
自信に満ちています！強気にみられるか
もしれませんが、そこも魅力的です。

【自分の右目が好きではない人】

親のしつけが厳しかったり、負けん気の
強い兄弟がいたりしましたか？でも、あ
なたの魅力は歳を重ねるほど高まります。
年齢を重ねていくことを



✨乙女座✨

【魅力と運が宿るパーツ】

口（特に、微笑み）

【今日からできる開運法】

①水星パワーが口からこぼれるあなたの微笑みはとても魅力的！口角は常に少しだけ引き上げて過ごして。

②口をすぼめた姿も「懸命さ」が伝わりやすいあなた。人前では口を閉じて。
ちょっと酸っぱい飴やガムで口にするとキュッと口が閉じますから愛用を！



✨乙女座✨

【自分の口が好きな人】

水星パワーの活用が上手なあなたは乙女座らしい魅力で人を引きつけています！
いくつになっても若々しくいられます。

【自分の口が好きではない人】

緊張しやすいところがあるかもしれません。オンとオフの切り替えをしっかりと。
そうすると無駄な緊張が減り、自己肯定感も高まり、口にも自信が持てますよ！



✨天秤座✨

【魅力と運が宿るパーツ】

肌

【今日からできる開運法】

①肌ケアに力を入れるのが開運の基本。お金よりも手間をかけてくださいね！自分の肌を丁寧に扱いましょう。

②メイクではツヤ感の出るハイライトを鼻筋などにピンポイントに入れると、運気も人気も高まります！



✨天秤座✨

【自分の肌が好きな人】

支配星の「金星パワー」をあなたは上手く取り込めている人！自分の肌に愛を注ぐほど、運気はよくなりますよ✨

【自分の肌が好きではない人】

陶器のような肌なのに小さな欠点を気にする人もいれば、そばかすだらけの肌でも自分のチャームポイントと思う人も！自分の肌のいいところを見てみてください！自愛が育ち、運も上がります！



✨蠍座✨

【魅力と運が宿るパーツ】
鼻筋

【今日からできる開運法】
①火星と冥王星パワーが宿る鼻筋のスッキリ際立たせるメイクがあなたの魅力を高めてくれます。

②口呼吸はＮＧ。鼻から息を吸いこむときに目に見えないパワーを吸収しているイメージを持つことがとても大事！



✨蠍座✨

【自分の鼻筋が好きな人】

心に深い愛をたたえている自分自身にあなたは自信を持っている素敵な方。ときに傷ついても愛を注ぐことを止めないで

【自分の鼻筋が好きではない人】

鼻のカタチが好きになれなくても、丁寧なメイクで鼻筋を作ってみてください。
人に愛を注ぐように、鼻にも、そして自分自身にも愛を注ぐことが開運に！



✨射手座✨

【魅力と運が宿るパーツ】

額（ひたい）

【今日からできる開運法】

①木星パワーが降りる額は前髪で隠さないほうが〇。前髪ありがお好きなら自宅ではヘアバンドで髪を上げて過ごて！

②産毛のケアも大切です。産毛がないだけで明るさも変わるし、ツルっとキレイな額は、あなたの第一印象も高めます！



✨射手座✨

【自分の額が好きな人】

木星パワーが心身にいきわたっているあなたは自分で思うよりもパワフル！自分に過保護にならず、様々なチャレンジを

【自分の額が好きではない人】

ひたいのシワやカタチが気になるとしても、そこはあなたのパワースポット！そう思うだけで少し好きになれますよ。丁寧にケアして愛を注いでみましょう。



✨山羊座✨

【魅力と運が宿るパーツ】

顎（あご）

【今日からできる開運法】

①日々を頑張っているだけで、あなたの顎は自然にキュッと引き締まり魅力的になっていきます。あごに自信を持って！

②食いしばり癖があるなら、顎から耳にかけて、ときどき優しくマッサージを。この部分に愛を注ぎましょう。



✨山羊座✨

【自分の顎が好きな人】

土星パワーが宿る自分の顎が好きなあなたは間違いなく頑張り屋さん！悔しいときも顎にグッと力を入れて乗り切って自分にときどき贅沢なご褒美をぜひ。

【自分の顎が好きではない人】

あなたはまだ「自分のすごさ」に気づいていないかも！本当の実力を発揮する機会が来れば自己覚醒が起こります。自分の顎の魅力にも目覚めるでしょう。



✨水瓶座✨

【魅力と運が宿るパーツ】

骨格（輪郭）

【今日からできる開運法】

①天王星のパワーが宿る顔の骨格を際立たせてあげると開運に！シェーディングで額やアゴのラインをスッキリさせて。

②「むくみ」は大敵ですが、ストレスで出たら素早く対処すれば大丈夫！自分に効く対処法を確立しておきましょう。



✨水瓶座✨

【自分の輪郭が好きな人】

天王星パワーが発揮できているあなたはいざという時に強い人！ピンチに陥っても「私なら大丈夫」と自信を持っていれば必ず良いほうに向えますよ。

【自分の輪郭が好きではない人】

自分の生き方に不安や不満があるときは顔の輪郭がぼやけて感じられがち。「私はこう生きる！」という覚悟を持ったとたん、顔もシュッとするから不思議！



✨魚座✨

【魅力と運が宿るパーツ】

うるんだ瞳

【今日からできる開運法】

①瞳の乾燥を避けることが開運の基本です。スマホの画面を長時間、見るのは避けて。ときどき意識的にまばたきを！

②あなたの瞳の美しさを際立たさせるにはメイクで少したれ目気味にするのがおススメ。下まつ毛やアイラインで工夫を



✨魚座✨

【自分の瞳が好きな人】

海王星パワーを活用できているほど目が輝き魅力的に。自分でも「瞳がキレイ」と思えるときは運命の波に上手く乗れている証拠。自然体で過ごしましょう。

【自分の瞳が好きではない人】

目の形ばかり見ていませんか？小さくても細くても、瞳がキラキラ美しい人はいます。あなたもそうです！自分の瞳が放つ魅力を自覚すれば自信も出てきますよ

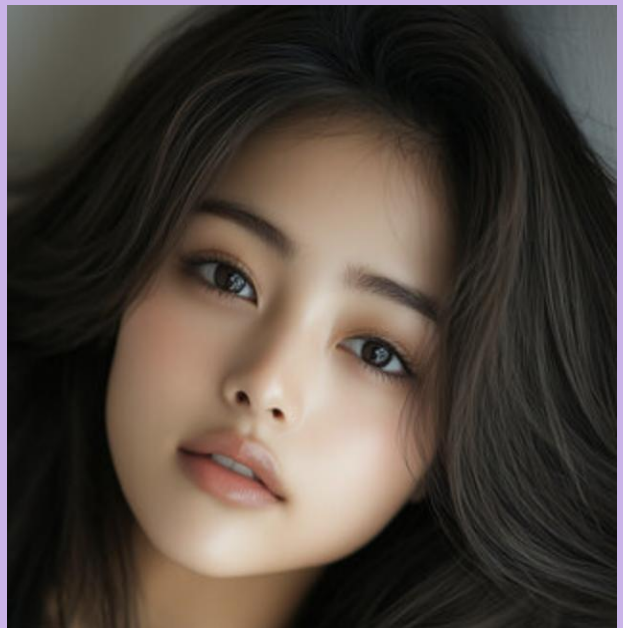

さらに詳しい解説と
開運のためのメソッドは

『手相人相マスター講座』へ
↓↓↓

